W E L T G E B E T S T A G D E R F R A U E N

Ö k u m e n i s c h e s N a t i o n a l k o m i t e e Ö s t e r r e i c h

Altkatholische Kirche ♦ Anglikanische Kirche ♦ Armenisch-apostolische Kirche ♦ Heilsarmee
Evangelische Kirche A.B. ♦ Evangelische Kirche H.B. ♦ Evangelisch-methodistische Kirche
Römisch-katholische Kirche

Geschäftsstelle: Otto Mauer Zentrum, Währinger Str.2-4/2/22, 1090 Wien, ZVR-Nr 131456839
Tel: 01/406 78 70; e-mail: wgt@weltgebetstag.at http://www.weltgebetstag.at

Jahre Weltgebetstag: Ökumenische Bewegung feiert weltweites Jubiläum

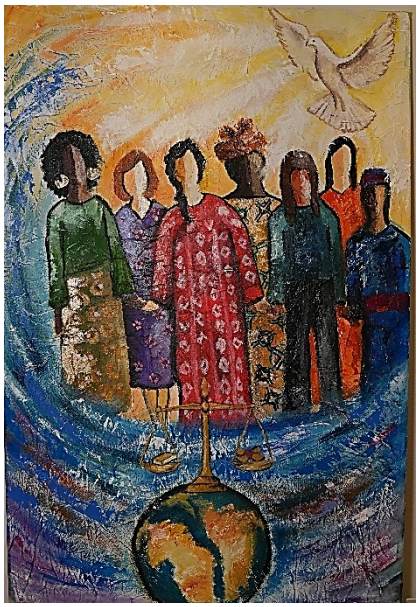

Am Freitag, den 5. März 2027, begeht die größte christliche Basisbewegung von Frauen ein ganz besonderes Jubiläum. Unter dem Thema: „Für Gerechtigkeit und Frieden – 100 Jahre Weltgebetstag“ laden Frauen verschiedener Konfessionen in über 120 Ländern der Erde zu einem besonderen Jubiläumsgottesdienst ein.

Was 1927 mit dem ersten gemeinsamen Gebetstext begann, hat sich zu einer weltweiten Bewegung entwickelt.

Anders als gewohnt liegt der Schwerpunkt heuer nicht auf einem bestimmten Land, sondern auf der Weltgebetstags-Bewegung mit ihren 7 Weltregionen.
Im Zentrum des Gottesdienstes steht das Lied der Hanna (1. Samuel 2,1–10) sowie das Magnificat der Maria (Lukas 1,39–55).

Unter dem Motto „Informiert beten-betend Handeln“ setzen sich Frauen intensiv mit den Lebensrealitäten von Menschen auseinander. Sie engagieren sich für Gerechtigkeit, Frieden und für die Stärkung von Frauenrechten.
Der WGT in Österreich unterstützt in diesem Jahr 14 Projekte in 11 Ländern.
Das offizielle Titelbild „River of Prayer“ (Strom des Gebets) der libanesischen Künstlerin Shams Saad greift die globale Verbundenheit auf: Es zeigt Frauen aus aller Welt, die durch einen Fluss des Friedens und der Gegenwart Gottes sanft miteinander verbunden sind.

Alle Interessierten, unabhängig von Konfession, Religion und Geschlecht sind herzlich eingeladen das Jubiläum mitzufeiern und ein Zeichen zu setzen für Toleranz, Gerechtigkeit und Frieden.
Ein Festtag zum Doppeljubiläum 100 Jahre WGT International und 75 Jahre Ökumenisch gefeierter WGT in Österreich findet im Mai 2027 in Salzburg statt.

Brigitte Zinnburg
WGT- Vorsitzende

Spendenkonto:
ERSTE Bank: IBAN: AT73 2011 1822 5964 1200, BIC: GIBAATWW